



CÂMARA MUNICIPAL DE ARAUCÁRIA

ESTADO DO PARANÁ

Edifício Vereador Pedro Nolasco Pizzato

Senhores Vereadores:

Senhor Presidente,

A vereadora Rosane Ferreira no uso de suas atribuições legais conferidas pela Lei Orgânica de Araucária/PR e pelo Regimento Interno desta Casa de Leis, apresenta a seguinte proposição:

INDICAÇÃO N. 269/2021

Requer à Mesa que seja encaminhado expediente ao Excelentíssimo Senhor Prefeito, Hissan Hussein Dehaini, solicitando que o Município de Araucária, através da Secretaria competente, promova na Unidade de Pronto Atendimento UPA 24 horas:

- 1) Implementação do estacionamento rotativo para as ambulâncias.
- 2) Melhorias na acessibilidade dos usuários.
- 3) Readequação de toda a rede elétrica, para que sejam instalados os ar condicionados adquiridos pela Prefeitura, conforme Pregão nº 67/2019.

JUSTIFICATIVA

A unidade de saúde foi implementada no Município com recursos advindos do Ministério da Saúde, conforme a Portaria nº 858/2010¹. Uma das exigências do Governo Federal foi a construção da unidade em conformidade com o programa arquitetônico mínimo² (anexo). O projeto determinou, entre outros, a implementação de estacionamentos rotativos para veículos e acessibilidade aos usuários. Todavia, essas exigências não foram cumpridas até o presente momento.

¹[Http://bvsms.saude.gov.br/bvs/saudelegis/gm/2010/prt0858_19_04_2010.html](http://bvsms.saude.gov.br/bvs/saudelegis/gm/2010/prt0858_19_04_2010.html). Acesso em 15 fev 2021.

²http://189.28.128.100/dab/docs/sistemas/sismob/upa_24h_porte3.pdf

Rua: Irmã Elizabeth Werka, 55 – Jardim Petrópolis – CEP: 83704-580 – Araucária-PR – Fone Fax: (41) 3641-5200

Assinado por **Cleusa Rosane Ribas Ferreira, vereadora** em 09/03/2021 as 15:30:13.





CÂMARA MUNICIPAL DE ARAUCÁRIA

ESTADO DO PARANÁ

Edifício Vereador Pedro Nolasco Pizzato

A ambulância, após dar entrada na UPA, precisa dar macha ré para deixar a unidade. Isso se agrava quando chegam dois veículos, em que o segundo bloqueia a saída do primeiro.

Há degraus e grades que dificultam o acesso dos usuários. Faz-se necessária a implantação de rampas e remoção destes obstáculos.

Também, a Unidade de Saúde possui problemas de climatização. A Prefeitura adquiriu ar condicionados, através do Pregão 67/2019, entretanto, não os instalou sob a alegação de que o local não possui infraestrutura elétrica.

A UPA 24 horas atende um número elevados de pessoas oriundas de toda a nossa cidade e cercanias, garantir acessibilidade e conforto mínimo aos usuários e servidores desta Unidade de Saúde é imperioso, sendo assim, solicito o apoio ao Douto Plenário para aprovação desta indicação.

Câmara Municipal de Araucária, 09 de março de 2021.

Rosane Ferreira

Vereadora

Rua: Irmã Elizabeth Werka, 55 – Jardim Petrópolis – CEP: 83704-580 – Araucária-PR – Fone Fax: (41) 3641-5200



Assinado por **Cleusa Rosane Ribas Ferreira, vereadora** em 09/03/2021 as 15:30:13.



UPA 24h - Porte 3

Setorização e fluxos da UPA

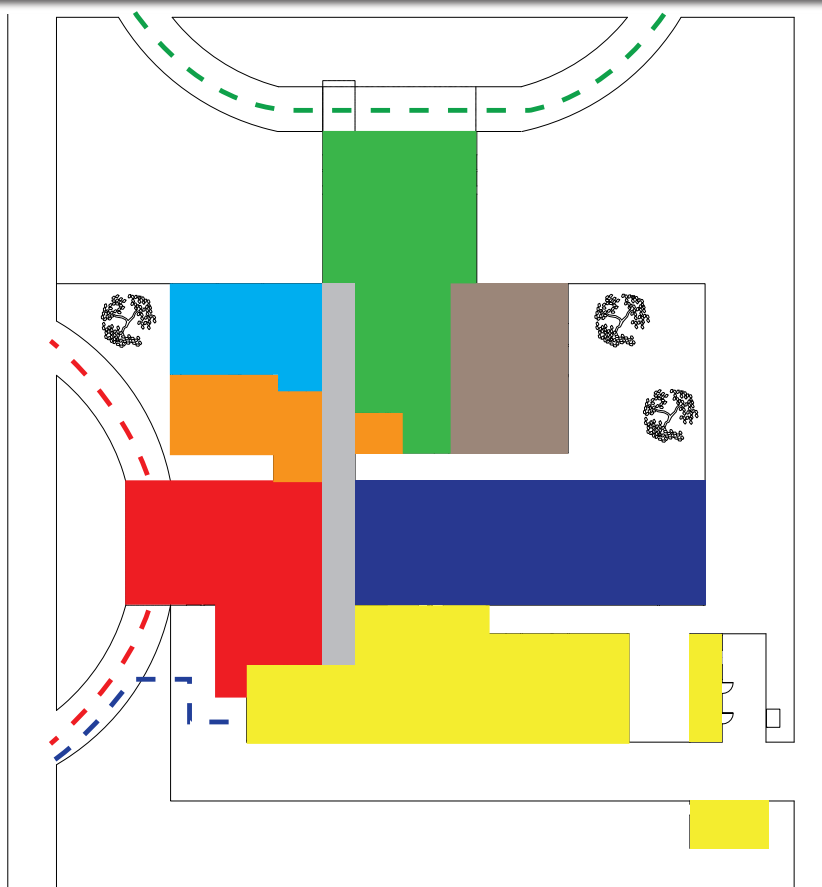

Pronto Atendimento	Observação
Procedimentos	Apoio Técnico / Logístico
Apoio Diagnóstico e Terapêutico	Acesso Deambulante
Administração	Acesso Funcionário
Urgência	Acesso Urgência





UPA24h

UNIDADE DE PRONTO ATENDIMENTO

Programa Arquitetônico Mínimo

Pronto Atendimento



- 1 - Sanitários Públicos
- 2 - Recepção
- 3 - Serviço Social
- 4 - Classificação de Risco
- 5 - Consultório

Procedimentos

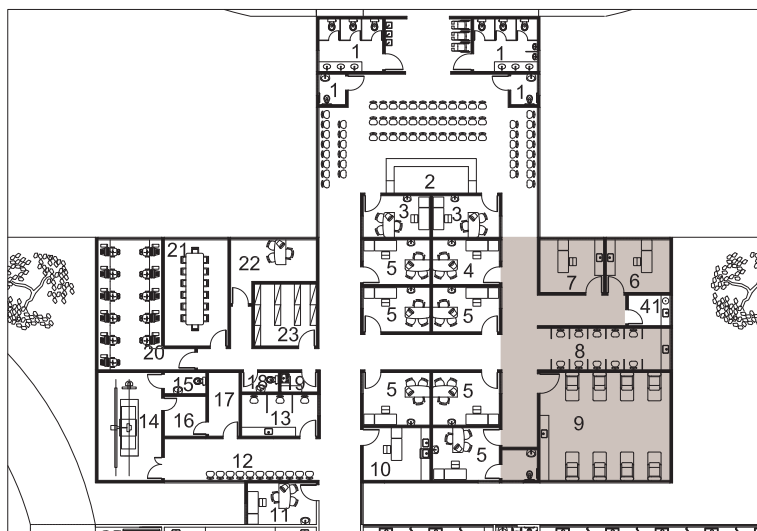

- 6 - Curativos
- 7 - Suturas
- 8 - Aplicação de Medicamentos / Reidratação
- 9 - Inalação





Apoio Diagnóstico e Terapêutico

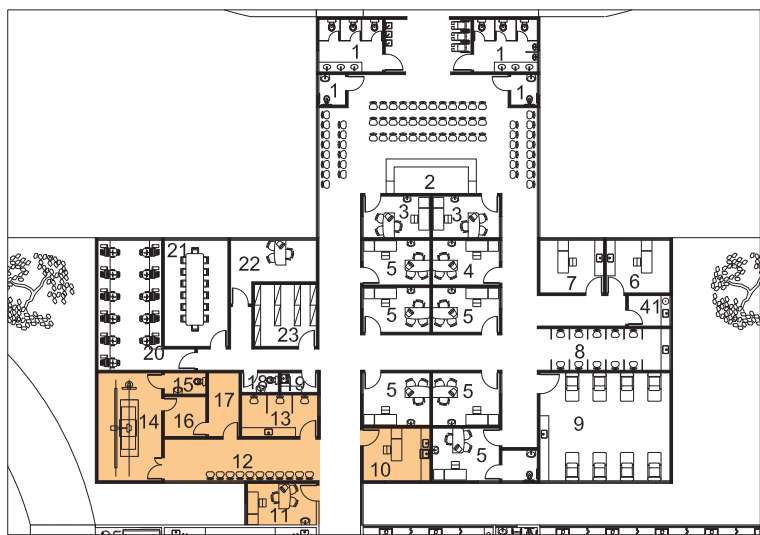

- 10 - Gesso/Imobilização de Fraturas
- 11 - Eletrocardiografia
- 12 - Espera do Diagnóstico
- 13 -
- 14 - Raio X
- 15 - Vestiário
- 16 - Camara Escura
- 17 - Arquivos de Chapas

Administração

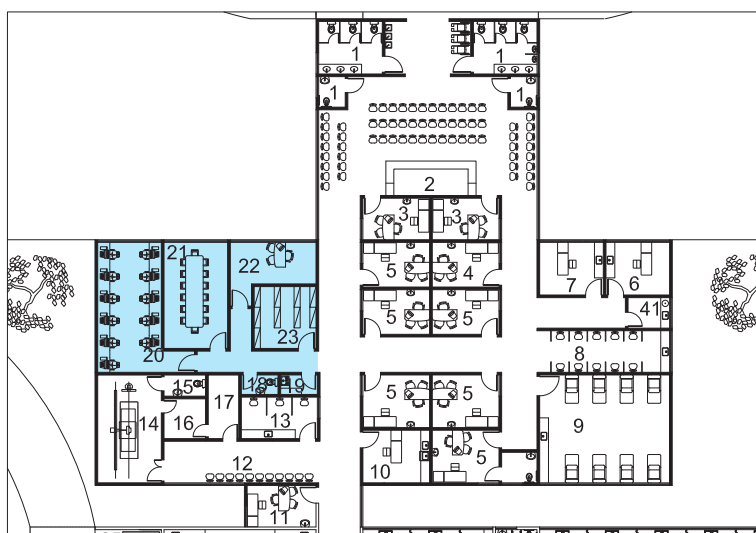

- 18 - Sanitário
- 19 - Depósito de Material de Limpeza
- 20 - Administração, informação e protocolo
- 21 - Sala de Reuniões
- 22 - Direção
- 23 - Arquivo Médico





UPA24h

UNIDADE DE PRONTO ATENDIMENTO

Programa Arquitetônico Mínimo

Urgência



- 24 – Desembarque das ambulâncias
- 25 - Guarda Macas
- 26 – Higienização
- 27 - Sala de Urgência
- 28 – Posto Policial
- 29 – Sanitário
- 30 – Guarda Temporária de Cadáveres
- 31 - Depósito de Material de Limpeza
- 32 - Armazenamento Temporário de Resíduos
- 33 - Embarque Funerário

Observação

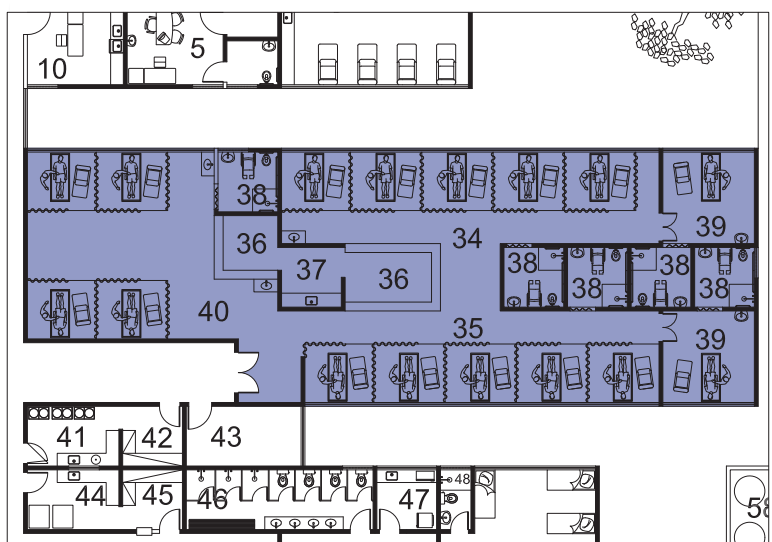

- 34 - Observação Masculina
- 35 - Observação Feminina
- 36 - Posto de Enfermagem
- 37 - Serviços
- 38 - Banheiros
- 39 - Quarto Individual de curta duração
- 40 - Observação Pediátrica





UPA24h

UNIDADE DE PRONTO ATENDIMENTO

Programa Arquitetônico Mínimo

Apoio Técnico / Logístico

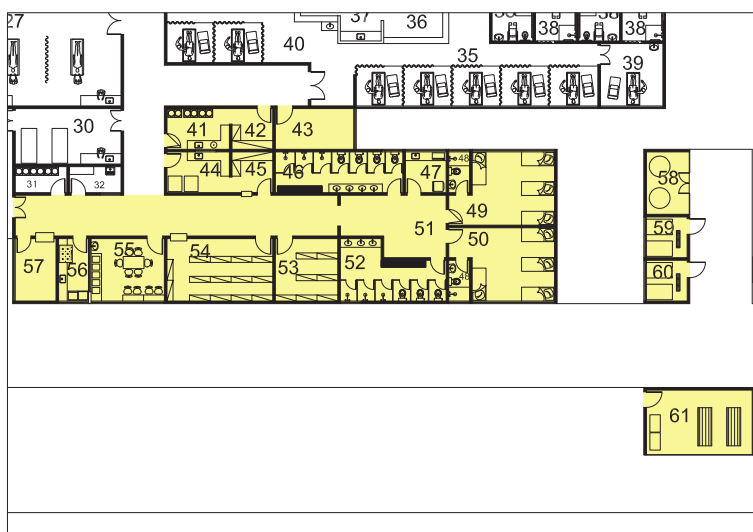

- 41 - Recepção e Limpeza (Setor Sujo)
- 42 - Roupas Sujas
- 43 - Depósito de equipamentos
- 44 - Preparo e Esterilização (Setor Limpo)
- 45 - Material Esterilizado e Roupas Limpas
- 46 - Vestiário Feminino
- 47 - Copa dos Funcionários
- 48 - Banheiros
- 49 - Plantão Feminino
- 50 - Plantão Masculino
- 51 - Sala de Espera
- 52 - Vestiário Masculino
- 53 - Almoxarifado
- 54 - CAF (Armazenagem, controle e distribuição/dispensação de medicamentos)
- 55 - Refeitório
- 56 - Copa de Distribuição
- 57 - Controle de Ponto
- 58 - Central de Gases
- 59 - Resíduo Biológico e Comum
- 60 - Resíduo Tóxico
- 61 - Gerador de Energia



MINISTÉRIO DA SAÚDE
SECRETARIA DE ATENÇÃO À SAÚDE – SAS
DEPARTAMENTO DE ATENÇÃO ESPECIALIZADA - DAE
COORDENAÇÃO GERAL DE URGÊNCIA E EMERGÊNCIA – CGUE
EQUIPE TÉCNICA DE ARQUITETURA

