

OFÍCIO EXTERNO Nº 2131/2025 | PROCESSO Nº 60916/2025

Araucária, 14 de abril de 2025.

Ao Senhor
Leandro Andrade Preto
Vereador
Câmara Municipal
Araucária/PR

Assunto: Resposta ao Processo nº 60916/2025

Em resposta ao Processo nº 60916/2025, encaminhado por Vossa Excelência, informamos que, diante da análise feita pela Secretaria Municipal de Planejamento, em especial à Superintendência de Pesquisa e Planejamento Urbano, o local em questão foi alvo da implantação da Praça Moradias Costeira, conforme Processo Licitatório nº 114.063/2022, Concorrência Pública nº 001/2023, Contrato de Empreitada nº 75/2023. A obra foi entregue em 24/10/2023.

Por fim, foi anexado ao processo o projeto de implantação e relatório fotográfico da última medição da obra

Colocamo-nos à disposição para quaisquer esclarecimentos adicionais.

Atenciosamente,



Assinado digitalmente por:
**EDISON ROBERTO DA
SILVA**
028.930.519-52
15/04/2025 08:35:29
Assinatura digital avançada com certificado digital não ICP-
Brasil.

EDISON ROBERTO DA SILVA
SMGO - SECRETÁRIO



RUA PROF^a MARIA NASSAR SCHAUSTEK

RUA PRÍMULA

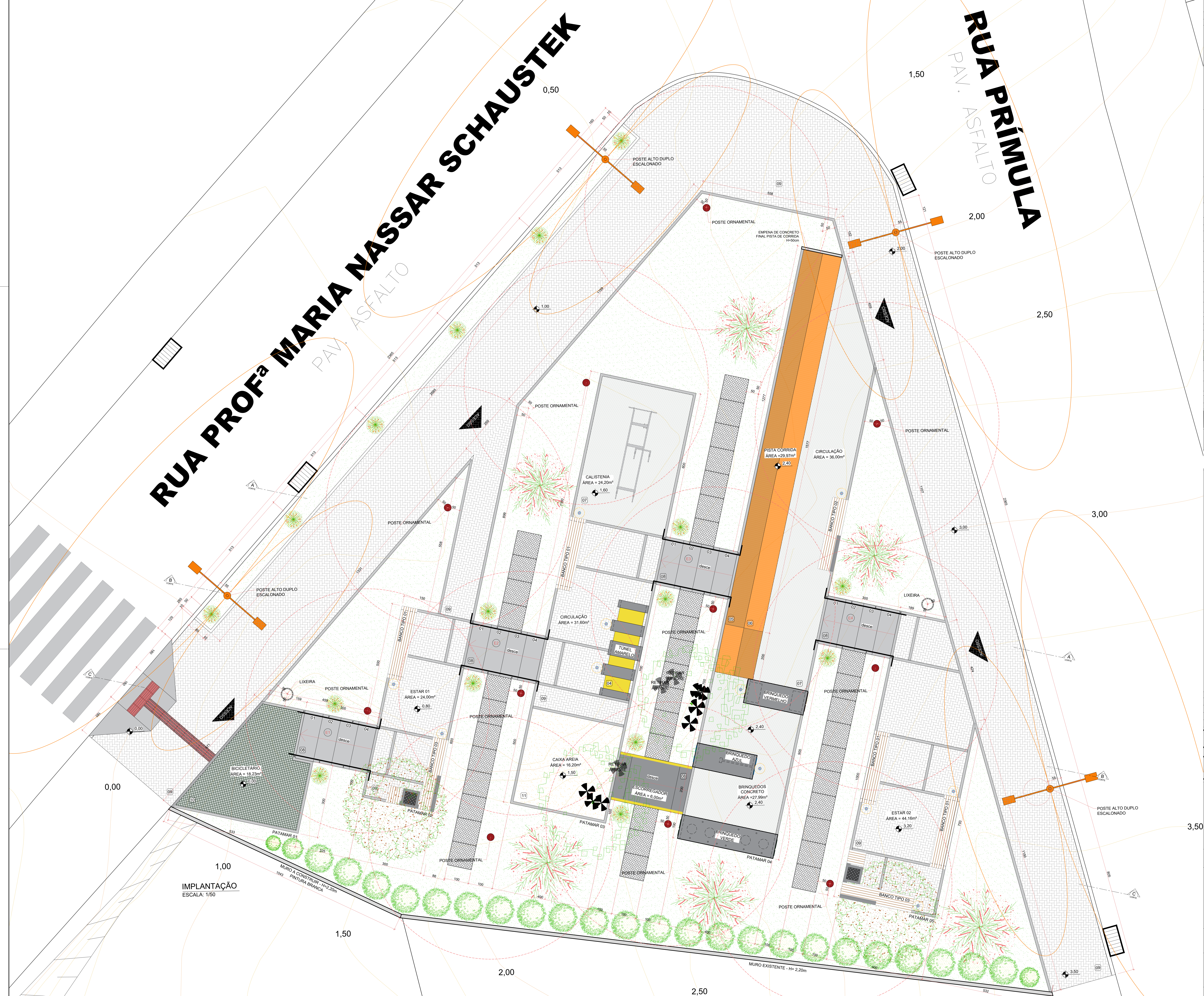

ESPECIFICAÇÃO DE REVESTIMENTOS				
TIPO	SÍMBOLO	REVESTIMENTO		
PISO	1	PINTURA ACRILICA COR VERMELHO (REF. COR DEVOÇÃO, RS19, SUVINIL OU SIMILAR);		
	2	PINTURA ACRILICA COR AZUL (REF. COR MAGIAÇÃO FÉRTIL, EBS, SUVINIL OU SIMILAR);		
	3	PINTURA ACRILICA COR VERDE (REF. COR NATUREZA, RS14, SUVINIL OU SIMILAR);		
	4	PINTURA ACRILICA COR AMARELO (REF. COR POLEN, EBS, SUVINIL OU SIMILAR);		
	5	PISO EMBORRACHADO DRENANTE, NA COR LARANJA ESCURO ASSENTADO SOBRE BERÇO DE BRITA, OBS - DEVERÁ ABSORVER QUEDAS DE ATÉ 1,50 m DE ALTURA;		
	6	PISO EMBORRACHADO DRENANTE, NA COR LARANJA CLARO ASSENTADO SOBRE BERÇO DE BRITA, OBS - DEVERÁ ABSORVER QUEDAS DE ATÉ 1,50 m DE ALTURA;		
	7	PISO EMBORRACHADO DRENANTE, NA COR VERDE ASSENTADO SOBRE BERÇO DE BRITA, OBS - DEVERÁ ABSORVER QUEDAS DE ATÉ 1,50 m DE ALTURA;		
	8	CONCRETO APARENTE, PINTURA RESINA INCOLOR;		
	9	BLOCO INTERTRAVADO (PAVEM) RETANGULAR 10X20XCM 50MPA COR CINZA NATURAL, PRAÇAÇÃO, ESPUMA DE PEDE;		
	10	CONCREGRAMA RETANGULAR 10X20XCM 50MPA COR CINZA NATURAL;		
PAREDE SUPERFÍCIE	11	ÁREA TRATADA OU DE LAVAGEM DE RIO, MÉDIA OU FINA;		
	12	PINTURA ACRILICA COR VERMELHO (REF. COR DEVOÇÃO, RS19, SUVINIL OU SIMILAR);		
	13	PINTURA ACRILICA COR AZUL (REF. COR MAGIAÇÃO FÉRTIL, EBS, SUVINIL OU SIMILAR);		
	14	PINTURA ACRILICA COR VERDE (REF. COR NATUREZA, RS14, SUVINIL OU SIMILAR);		
	15	PINTURA ACRILICA COR AMARELO (REF. COR POLEN, EBS, SUVINIL OU SIMILAR);		
	16	PAREDE EMBORRACHADA, NA COR LARANJA ESCURO APLICADO SOBRE CHAPISCO;		
	17	PAREDE EMBORRACHADA, NA COR LARANJA CLARO APLICADO SOBRE CHAPISCO;		
	18	MADERA ECOLÓGICA, 18X20CM (REF. COR PÉ, IN BRASIL, OU SIMILAR);		
	19	CONCRETO MALADO IN LOCO, PINTURA RESINA INCOLOR;		
	20	PINTURA ELETROSTÁTICA NA COR PRETO, (COR PRETO RM42, SUVINIL OU SIMILAR);		
TETO	21	PINTURA ACRILICA NA COR PRETO, (COR PRETO RM42, SUVINIL OU SIMILAR);		
	22	PINTURA ACRILICA NA COR BRANCA, (REF. COR BRANCO RM00, SUVINIL OU SIMILAR);		
	23	PINTURA ACRILICA COR VERMELHO (REF. COR DEVOÇÃO, RS19, SUVINIL OU SIMILAR);		
	24	PINTURA ACRILICA COR AZUL (REF. COR MAGIAÇÃO FÉRTIL, EBS, SUVINIL OU SIMILAR);		

LEGENDA PISOS / ELEMENTOS				
FOTO	SÍMBOLO	HATCH	DESCRIÇÃO	QUANTIDADE
			PISO EMBORRACHADO DRENANTE, NA COR LARANJA ESCURO ASSENTADO SOBRE BERÇO DE BRITA, OBS - DEVERÁ ABSORVER QUEDAS DE ATÉ 1,50 m DE ALTURA;	14,01m²
			PISO EMBORRACHADO DRENANTE, NA COR LARANJA CLARO ASSENTADO SOBRE BERÇO DE BRITA, OBS - DEVERÁ ABSORVER QUEDAS DE ATÉ 1,50 m DE ALTURA;	14,01m²
			PISO EMBORRACHADO DRENANTE, NA COR VERDE ASSENTADO SOBRE BERÇO DE BRITA, OBS - DEVERÁ ABSORVER QUEDAS DE ATÉ 1,50 m DE ALTURA;	75,07m²
			CONCRETO APARENTE, RESINA INCOLOR (ESCADAS);	30,00m²
			ÁREA TRATADA OU DE LAVAGEM DE RIO, MÉDIA OU FINA;	14,62m²
			BLOCO INTERTRAVADO (PAVEM) RETANGULAR 10X20XCM 50MPA COR CINZA NATURAL, PRAÇAÇÃO, ESPUMA DE PEDE;	336,72m²
			CONCREGRAMA RETANGULAR 10X20XCM 50MPA COR CINZA NATURAL;	16,42m²
			BLOCO DE GABÃO	39 un.

LEGENDA PAISAGISMO				
FOTO	SÍMBOLO	DESCRIÇÃO		
		GRAMMA BATATAS (Paspalum Notatum)		
		AZALEIA (Rhododendron Sims)		
		BULBINE (Bulbine Frutescens)		
		HRISCO AMARELO (Heliconia amara)		
		ARAÇA (Pistium catillanum)		
		ÁRVORES EXISTENTES A MANTER		

LEGENDA ILUMINAÇÃO				
FOTO	SÍMBOLO	DESCRIÇÃO		
		POSTE METÁLICO EM AÇO GALVANIZADO COM ALTURA LIVRE DE 3,0m - PINTURA ELETROSTÁTICA, COR PRETO COM LUMINÁRIA ORNAMENTAL DE 100W - 5.000K (LIL BRANCA) (MARCA BRIGHTLUX OU EQUIVALENTE TÉCNICO), INSTALADO A UMA ALTURA DE 4m;		
		POSTE METÁLICO EM APOITE METÁLICO EM AÇO GALVANIZADO ENGASTADO, BRANCO DUPLO COM ALTURA LIVRE ESCALONADA DE 5 m - PINTURA ELETROSTÁTICA NA COR PRETO COM LUMINÁRIA EM LED DE 100W E 200W (REFERÊNCIA LINHA LIBERT - MARCA BRIGHTLUX OU EQUIVALENTE TÉCNICO), HOMOLOGADA PELO INMETRO, INSTALADA A UMA ALTURA DE 5m E 9m;		
		BALIZADOR EMBUTIDO ARENINA 4W, 465 LUMENS - MARCA SONEROS OU EQUIVALENTE TÉCNICO;		

QUADRO DE REVISÕES			
REV	DATA	DESCRIÇÃO	NOME
00	00.00.00	EMISSÃO INICIAL	XXXXXX

O autor do projeto se responsabiliza pelas cotas e áreas internas, bem como pelas aberturas de iluminação e ventilação que devem obedecer ao regulamento de edificações. Sendo ainda de sua inteira responsabilidade as cotas confrontantes do terreno, constantes no projeto, assim como a amarração do terreno com a esquina mais próxima.

O Responsável Técnico pelo projeto se responsabiliza pelas dimensões do terreno e da edificação informadas no projeto.

Para a obtenção do Certificado de Vistoria e Conclusão de Obras (CVCO), a calçada deverá estar executada nos termos do Decreto 36.559/2021.

Para a obtenção do Certificado de Vistoria e Conclusão de Obras (CVCO) deverá ser fornecido o Projeto Simplificado e o Relatório de Gerenciamento de Resíduos da Construção Civil, de acordo com a Lei 2.343/2011.

PRAÇA

PREFEITURA DO MUNICÍPIO DE ARAUCÁRIA

SECRETARIA MUNICIPAL DE PLANEJAMENTO

TÍTULO

CONSTRUÇÃO DE EQUIPAMENTO PÚBLICO:

PRAÇA MORADIAS COSTEIRA

PROJETO DE PRAÇA

REFERÊNCIA

TIPO DE PROJETO

PLANTA / IMPLANTAÇÃO

PROPRIETÁRIO

MUNICÍPIO DE ARAUCÁRIA

AUTOR DO PROJETO

FERNANDO SALA

CAU A 28326-0

BAIRRO

CAMPINA DA BARBA

REPRESENTANTE LEGAL

CONJUTOR DO PROJETO

RESP. TÉCNICO EXECUÇÃO

LAURI ANDERSON LENZ

CAU A 38260-4

ARQUIVO DIGITAL

PRAÇA MORADIAS COSTEIRA ABRIL2022 ARQ_rev04.dwg

ESCALA

INDICADO

F.S.

FOLHA

01

/04

Logo of Araucária Municipality

Formato A0



PREFEITURA DE ARAUCÁRIA

RELATÓRIO FOTOGRÁFICO

PRAÇA MORADIAS COSTEIRA - CONTRATO 75/2023 - PL 114.063/2022

5º MEDIÇÃO - PERÍODO DE MEDIÇÃO 11/08/2023 – 24/10/2023



**Secretaria Municipal de
Obras Públicas e Transportes**

+55 41 3614-7580
smop@araucaria.pr.gov.br
Rod. do Xisto, Km 156, nº 8620 - Porto das
Laranjeiras - CEP 83703 035 - Araucária / PR

ESTE DOCUMENTO FOI ASSINADO EM: 27/10/2023 14:01 - 03:00 - 03
PARA CONFERÊNCIA DO SEU CONTEÚDO ACESSE <https://ic.atende.neilp653bec774f50>.





**PREFEITURA DE
ARAUCÁRIA**

RELATÓRIO FOTOGRÁFICO

PRAÇA MORADIAS COSTEIRA - CONTRATO 75/2023 - PL 114.063/2022

5º MEDIÇÃO - PERÍODO DE MEDIÇÃO 11/08/2023 – 24/10/2023

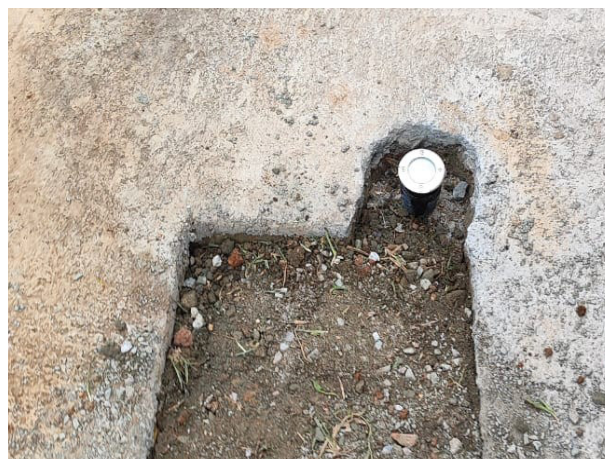

**Secretaria Municipal de
Obras Públicas e Transportes**

+55 41 3614-7580
smop@araucaria.pr.gov.br
Rod. do Xisto, Km 156, nº 8620 - Porto das
Laranjeiras - CEP 83703 035 - Araucária / PR

ESTE DOCUMENTO FOI ASSINADO EM: 27/10/2023 14:01 - 03:00 - 03
PARA CONFERÊNCIA DO SEU CONTEÚDO ACESSE <https://ic.atende.net/p653bec774f50>.





PREFEITURA DE ARAUCÁRIA

RELATÓRIO FOTOGRÁFICO

PRAÇA MORADIAS COSTEIRA - CONTRATO 75/2023 - PL 114.063/2022

5º MEDIÇÃO - PERÍODO DE MEDIÇÃO 11/08/2023 – 24/10/2023

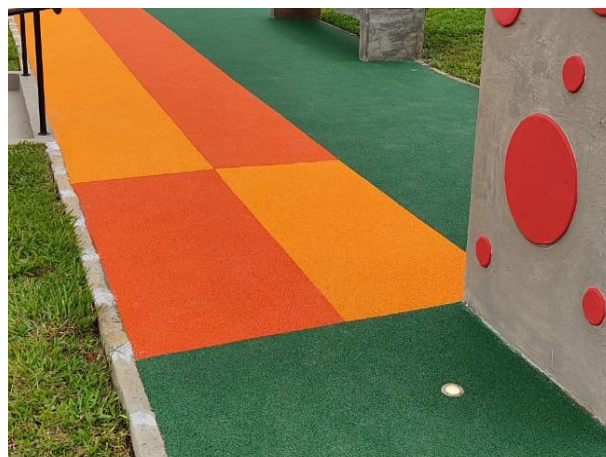

ESTE DOCUMENTO FOI ASSINADO EM: 27/10/2023 14:01 - 03:00 - 03
PARA CONFERÊNCIA DO SEU CONTEÚDO ACESSE <https://ic.atende.neilp653bec774f50>.



**Secretaria Municipal de
Obras Públicas e Transportes**

+55 41 3614-7580
smop@araucaria.pr.gov.br
Rod. do Xisto, Km 156, nº 8620 - Porto das
Laranjeiras - CEP 83703 035 - Araucária / PR



**PREFEITURA DE
ARAUCÁRIA**

RELATÓRIO FOTOGRÁFICO

PRAÇA MORADIAS COSTEIRA - CONTRATO 75/2023 - PL 114.063/2022

5º MEDIÇÃO - PERÍODO DE MEDIÇÃO 11/08/2023 – 24/10/2023



**Secretaria Municipal de
Obras Públicas e Transportes**

+55 41 3614-7580
smop@araucaria.pr.gov.br
Rod. do Xisto, Km 156, nº 8620 - Porto das
Laranjeiras - CEP 83703 035 - Araucária / PR

ESTE DOCUMENTO FOI ASSINADO EM: 27/10/2023 14:01 - 03:00 - 03
PARA CONFERÊNCIA DO SEU CONTEÚDO ACESSE <https://ic.atende.neip653bec774f50>.





**PREFEITURA DE
ARAUCÁRIA**

RELATÓRIO FOTOGRÁFICO

PRAÇA MORADIAS COSTEIRA - CONTRATO 75/2023 - PL 114.063/2022

5º MEDIÇÃO - PERÍODO DE MEDIÇÃO 11/08/2023 – 24/10/2023

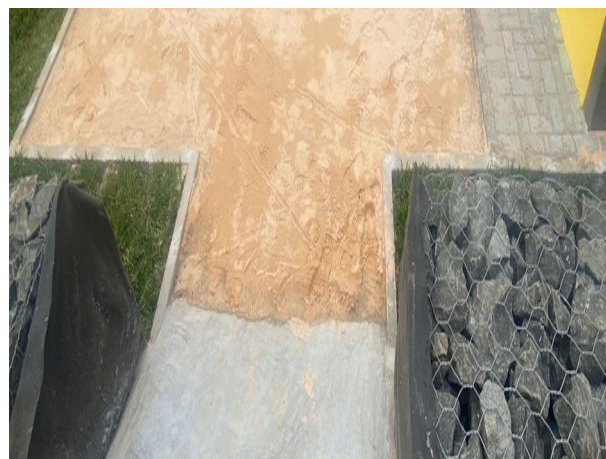

ESTE DOCUMENTO FOI ASSINADO EM: 27/10/2023 14:01 - 03:00 - 03
PARA CONFERÊNCIA DO SEU CONTEÚDO ACESSE <https://ic.atende.neip653bec774f50>.



**Secretaria Municipal de
Obras Públicas e Transportes**

+55 41 3614-7580
smop@araucaria.pr.gov.br
Rod. do Xisto, Km 156, nº 8620 - Porto das
Laranjeiras - CEP 83703 035 - Araucária / PR



PREFEITURA DE ARAUCÁRIA

RELATÓRIO FOTOGRÁFICO

PRAÇA MORADIAS COSTEIRA - CONTRATO 75/2023 - PL 114.063/2022

5º MEDIÇÃO - PERÍODO DE MEDIÇÃO 11/08/2023 – 24/10/2023



Assinado digitalmente por:
MICHELI GÍSLON GAZOLLA

068.787.649-47
27/10/2023 14:49:31

Assinatura digital avançada com certificado digital não ICP-
Brasil

Micheli Gislon Gazolla
CREA PR 184.215/D



Assinado digitalmente por:
**THIAGO LUIS BOMFIM DE
ARAÚJO:32509610864**

325.096.108-64
27/10/2023 14:01:11

Thiago Luis Bomfim de Araújo
CREA PR 136.641/D

**Secretaria Municipal de
Obras Públicas e Transportes**

+55 41 3614-7580
smop@araucaria.pr.gov.br
Rod. do Xisto, Km 156, nº 8620 - Porto das
Laranjeiras - CEP 83703 035 - Araucária / PR

ESTE DOCUMENTO FOI ASSINADO EM: 27/10/2023 14:01 - 03:00 - 03
PARA CONFERÊNCIA DO SEU CONTEÚDO ACESSE <https://ic.atende.net/p653bece774f50>.





Prefeitura do Município de Araucária

Processo nº 60916/2025

GUIA DE TRAMITAÇÃO

À CMA - GABINETE LEANDRO PRETO

ENCAMINHO RESPOSTA Á INDICAÇÃO Nº 1261/2025.

Araucária, 15/04/2025 08:39

STEPHANIE APARECIDA FAGUNDES OLIVEIRA
CMA - DIRETORIA DO PROCESSO LEGISLATIVO