



Prefeitura do Município de Araucária

Secretaria Municipal de Governo

OFÍCIO_EXTERNO nº 1169/2021

Araucária, 07 de abril de 2021.

Ao Senhor

CELSONICÁCIO DA SILVA

DD. Presidente da Câmara

Câmara Municipal de Araucária

Araucária/Pr.

Assunto: Resposta ao Requerimento nº 09/202 - PA nº 28211

Senhor Presidente,

Em resposta ao Requerimento nº 09/2021, do vereador Aparecido da Reciclagem, em que solicita informações acerca dos programas (Federal, Estadual, Municipal) que o município oferece.

A Secretaria Municipal de Assistência Social - SMAS discorreu acerca dos questionamentos em relatório anexo.

Sendo o que se apresenta para o momento.

Atenciosamente,
Assinado digitalmente por:
GENILDO PEREIRA CARVALHO
015.048.429-10
14/04/2021 10:20:08

GENILDO CARVALHO

Secretário Municipal de Governo

ESTE DOCUMENTO FOI ASSINADO EM: 14/04/2021 10:20:03
PARA CONFERÊNCIA DO SEU CONTEÚDO ACESSAR: <https://ic.atende.net/p6076ec099dedd>.





RESPOSTAS AO REQUERIMENTO Nº 09/2021

Quais programas (Federal, Estadual, Municipal) o município oferece?

- Programa Bolsa Família (Federal)
- Programa Renda Cidadã (Municipal)
- Auxílio-Natalidade (Municipal)
- Guarda Subsidiada (Municipal)
- Família Acolhedora (Municipal)

Qual o custo de cada um desses programas?

Programa Bolsa Família	Programa Renda Cidadã	Auxílio-Natalidade	Guarda Subsidiada	Família Acolhedora
R\$ 1.200.000,00	R\$ 80.000,00	R\$ 3.300,00	R\$ 7.800,00	R\$ 14.500,00

OBS.: valores médios, pois varia de mês para mês, em virtude dos critérios.

Quantos habitantes são atendidos em cada um desses programas?

Programa Bolsa Família	Programa Renda Cidadã	Auxílio-Natalidade	Guarda Subsidiada	Família Acolhedora
4777 famílias	714 pessoas	35 pessoas	13 responsáveis	8 famílias

OBS.: valores médios, pois varia de mês para mês, em virtude dos critérios.

Quais critérios são exigidos para que as pessoas possam ser atendidas por estes programas?

Todos os critérios estão estabelecidos por suas respectivas leis, conforme segue:

- Programa Bolsa Família – Lei 10836/2004
- Programa Renda Cidadã – Lei 2754/2014
- Auxílio-Natalidade – Lei Municipal 1295/2002 - Decreto 30.099/2016





- Guarda Subsidiada - Decretos nº 11.988/95, 21.438/08 e 27.201/14, instituído pela Lei nº 898/93
- Família Acolhedora – Lei 3235/2017

Questões: **Com relação às cestas básicas, qual o número de atendimentos no último ano? E qual foi o impacto da pandemia?**

Para a correta resposta a estas questões cabe esclarecer alguns pontos:

1. **Definição de cesta básica:** dentro do Sistema Único de Assistência Social - SUAS, o **Benefício Eventual Alimentação**¹ constitui um desafio para técnicos e gestores da Política de Assistência Social, que ainda é bastante realizada na forma de cestas básicas. Há municípios que realizam a oferta em pecúnia (dinheiro) aos requerentes de alimentos no campo da política de assistência social, com a finalidade de garantir maior autonomia aos indivíduos e famílias. Quando a gestão local decidir pela oferta de cestas de alimentos é importante observar que a composição das cestas de alimentos ofertadas no âmbito do benefício eventual deverá respeitar e levar em consideração os hábitos alimentares locais, a dignidade dos cidadãos e o direito à alimentação adequada;
2. No mesmo período o Estado do Paraná promoveu o **Cartão Comida Boa** que atendeu pelo período de 3 meses por meio de pecúnia (vale) a aquisição de alimentos não apenas dos munícipes, mas de todos os demais cidadãos do Paraná. Porém não houve retomada de nenhum projeto nesse sentido até o momento;
3. Há um Projeto de Lei encaminhado à Câmara Municipal de Araucária que busca definir critérios mensuráveis para definição do público alvo para recebimento do Benefício Eventual Alimentação, porém o mesmo não foi votado como prioritário para apreciação pelos vereadores. Esta lei é importante pois irá nortear de forma qualificada a atuação do SUAS Araucária não apenas nas situações de alimentos, mas de vulnerabilidades sociais diversas. Enquanto não houver a promulgação dessa lei, não teremos elementos claros para a execução dos benefícios eventuais como um todo;

¹Orientações do Ministério da Cidadania baseado na Resolução CNAS nº 212, de 19 de outubro de 2006.





4. Quando da determinação de pandemia nossa secretaria foi pega de surpresa e foram tomadas as providências que se acharam necessárias para atendimento à população. Como uma forma de agilizar e mitigar as situações que surgiram, foram adquiridas e distribuídas cestas básicas conforme a demanda aconteceu. Porém houve um fluxo muito intenso nesse início. Isto se deveu principalmente a um pânico da população, associada a definições internas de atendimento;
5. Temos a crença que a necessidade da população foi superdimensionada e isto resultou em um volume anormal de concessão de benefícios que não necessariamente corresponde à realidade municipal;
6. A população mais fragilizada já era atendida por programas federais, estaduais e municipais de transferência de renda. O que ocorreu no período foi uma busca espontânea por parte da população que foi atingida por quebra na renda formal ou informal devido ao fechamento das atividades destas famílias;
7. Devido à urgência para atendimento a uma demanda não prevista anteriormente, optou-se para distribuição de Cestas Básicas que foram adquiridas e distribuídas à população conforme a mesma procurou os Centros de Referência de Assistência Social - CRAS;
8. A seguir serão apresentados alguns dados da população para se entender o alcance da população economicamente fragilizada e a efetivamente atendida.

Base de dados do Cadastro Único

O crescimento populacional no município de Araucária, seguindo as estimativas projetadas pelo IBGE, no intervalo de 10 anos (2010 a 2020) apontou um crescimento de 22,74% da população². Tendo como referência o intervalo temporal de janeiro/2010 (25.121 pessoas) a dezembro/2020 (41.413 pessoas), o número de pessoas na base do Cadastro Único teve aumento de 164,85%.

Do mesmo modo, o alcance do Cadastro Único saiu de um percentual de 17,91%

² De 119.123 habitantes em 2010 para 146.214 em 2020 conforme dados do IBGE.





Prefeitura do Município de Araucária
Secretaria Municipal de Assistência Social

até o pico de 30,91%, tendo um recuo em 2020 para os mesmos níveis de 2018. Esta situação ocorreu por vários fatores podendo citar: obrigatoriedade de Cadastro Único para concessão de Benefício de Prestação Continuada³ e/ou participação de usuários no Serviço de Convivência e Fortalecimento de Vínculos⁴, Programa Leite das Crianças, dentre outros.

Devido ao Programa Bolsa Família ter o maior alcance entre as pessoas que buscam o Cadastro Único, este recorte é importante para avaliarmos as situações de vulnerabilidade. O percentual, neste caso teve uma variação negativa de 6,96% no período de 10 anos.

	Estimativa IBGE	População Cadastro Único	Alcance⁵ CadÚnico	Programa Bolsa Família⁶	Alcance⁷ PBF
2010	119.123	21.329	17,91%	16.461	13,82%
2011	121.032	23.686	19,57%	15.672	12,95%
2012	122.878	25.040	20,38%	13.525	11,01%
2013	129.209	25.854	20,01%	11.669	9,03%
2014	131.356	29.112	22,16%	12.265	9,34%
2015	133.428	30.263	22,68%	12.255	9,18%
2016	135.459	33.012	24,37%	12.312	9,09%
2017	137.452	36.174	26,32%	15.294	11,13%
2018	141.410	40.051	28,32%	19.141	13,54%
2019	143.843	44.467	30,91%	16.433	11,42%
2020	146.214	41.413	28,32%	15.316	10,48%

3 BPC: modalidade de benefício previdenciário concedido a pessoas com deficiência ou idosos acima de 65 anos que não conseguem acesso à aposentadoria previdenciária.

4 SCFV: serviço de Proteção Social Básica ofertado pelos CRAS na forma de grupos de convívio.

5 Alcance: percentual de pessoas no Cadastro Único em relação à projeção de população do IBGE.

6 Considerando o mês de dezembro de cada ano

7 Alcance: percentual de pessoas de famílias beneficiárias do PBF em relação à projeção de população do IBGE





Prefeitura do Município de Araucária
Secretaria Municipal de Assistência Social

Variação Populacional

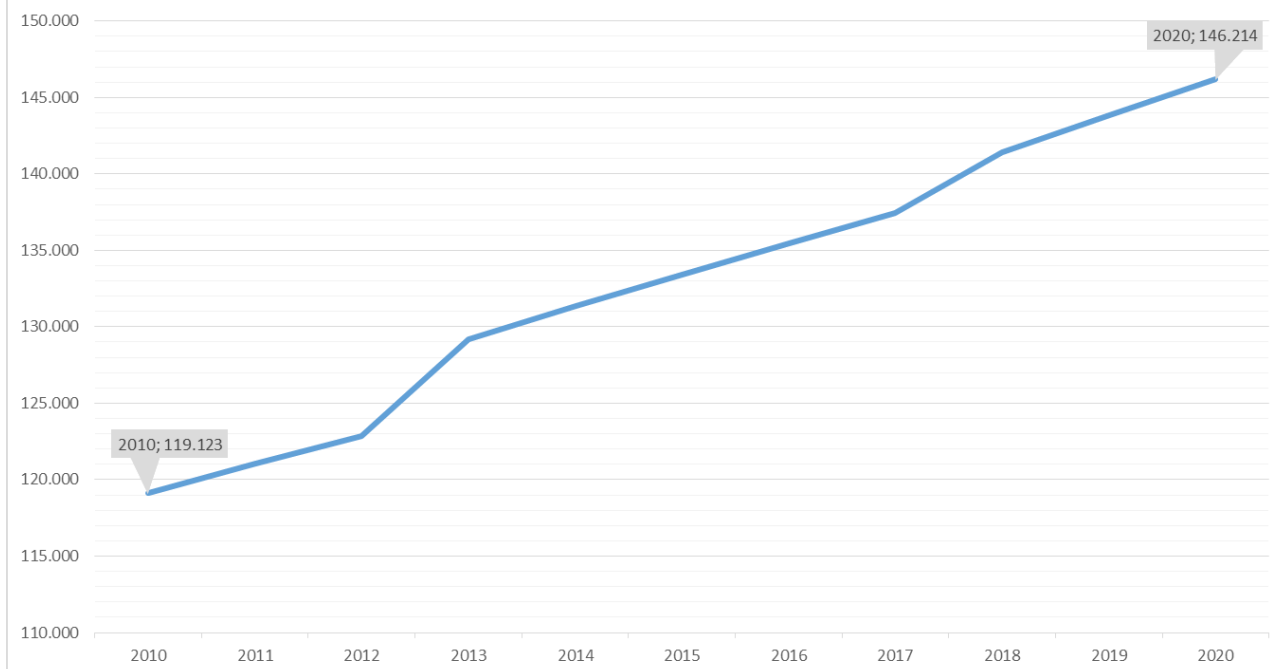

Pessoas no Cadastro Único

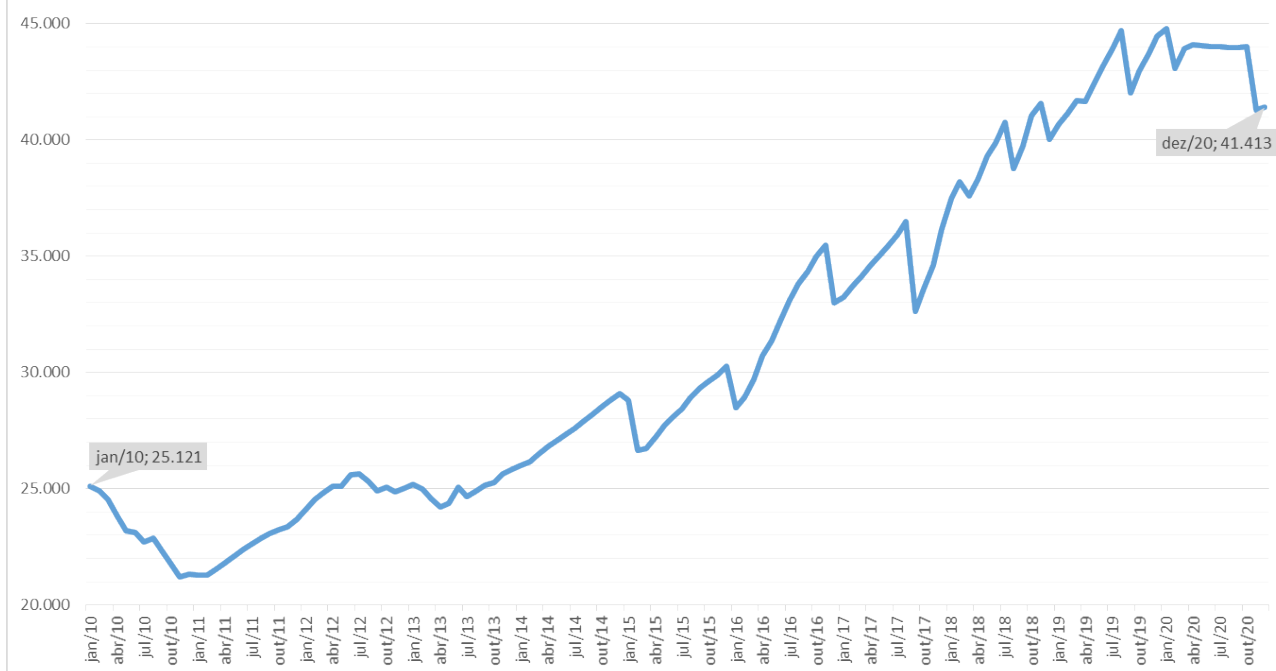

413614-1408

Travessa Frederico Basso, 37 - CEP 83702-590 - Centro - Araucária / PR



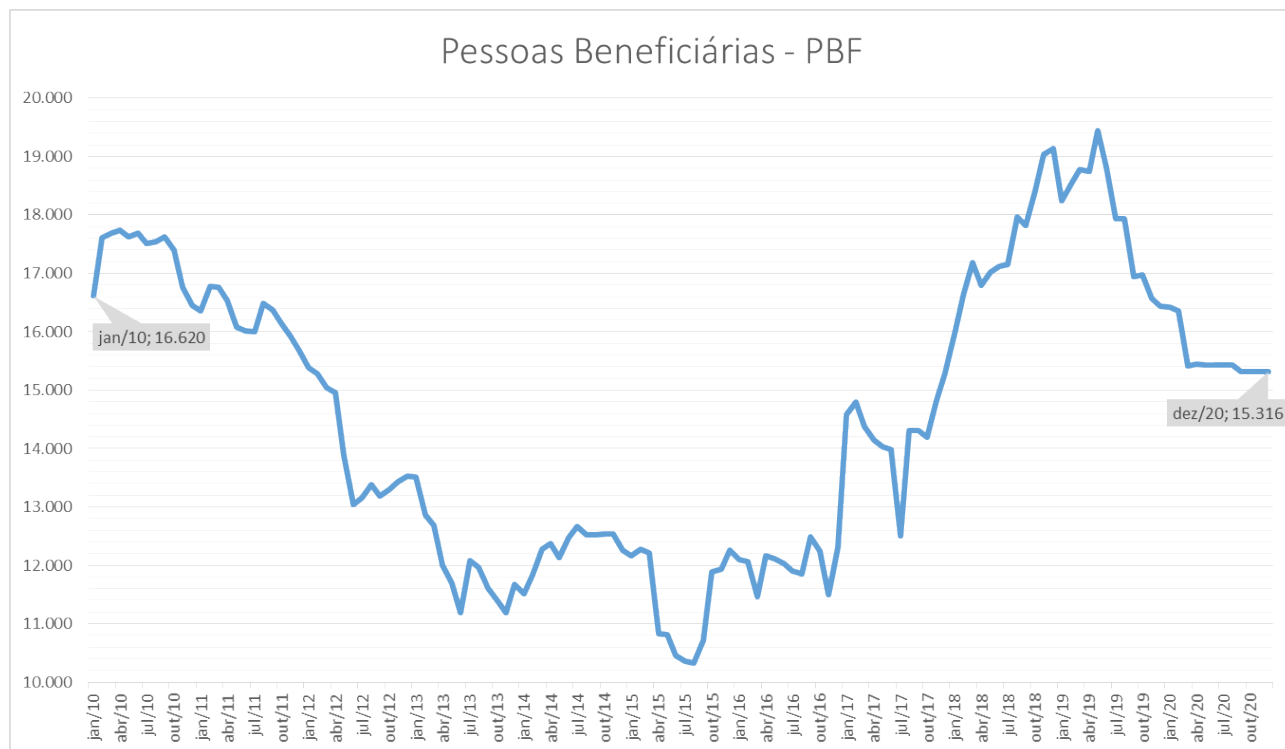

Pessoas identificadas no Cadastro Único por Território

Em relação ao territorialização por bairro, foi realizada a identificação das pessoas pelos bairros urbanos e quanto aos bairros rurais os mesmos foram unificados devido à dificuldade de identificar todos os bairros rurais existentes.

Para fins de comparação temos a distribuição da população total residente por bairro em relação à projeção de população total pelo IBGE para 2020 tomando como base levantamento da Secretaria Municipal de Saúde para o ano de 2019 de projeção de população residente por bairro⁸.

⁸ <https://araucaria.atende.net/atende.php?>

[rot=1&aca=571&ajax=t&processo=viewFile&ajaxPrevent=1616508642083&file=5F9652F33E3575B925C3442E5C9D8E3BA27C8503&sistema=WPO&classe=UploadMidia](https://araucaria.atende.net/atende.php?rot=1&aca=571&ajax=t&processo=viewFile&ajaxPrevent=1616508642083&file=5F9652F33E3575B925C3442E5C9D8E3BA27C8503&sistema=WPO&classe=UploadMidia)





Prefeitura do Município de Araucária
Secretaria Municipal de Assistência Social

Tabela 1 - Estimativa de População residente nos bairros

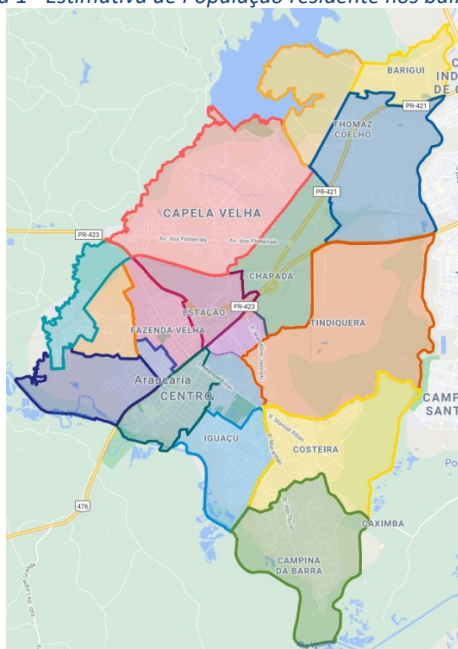

Bairro	Pop. Estimada	%
BARIGUI	1.227	0,84%
BOQUEIRAO	4.310	2,95%
CACHOEIRA	6.631	4,54%
CAMPINA DA BARRA	16.514	11,29%
CAPELA VELHA	30.821	21,08%
CENTRO	6.940	4,75%
CHAPADA	684	0,47%
COSTEIRA	16.014	10,95%
ESTACAO	6.748	4,62%
FAZENDA VELHA	8.765	5,99%
IGUACU	14.485	9,91%
PASSAUNA	4.591	3,14%
PORTO DAS LARANJEIRAS	3.704	2,53%
SABIA	1.373	0,94%
SAO MIGUEL	495	0,34%
THOMAZ COELHO	5.611	3,84%
TINDIQUERA	3.796	2,60%
VILA NOVA	1.095	0,75%
RURAL	12.410	8,49%
	146.214	

Tabela 2 - Total de pessoas no Cadastro Único

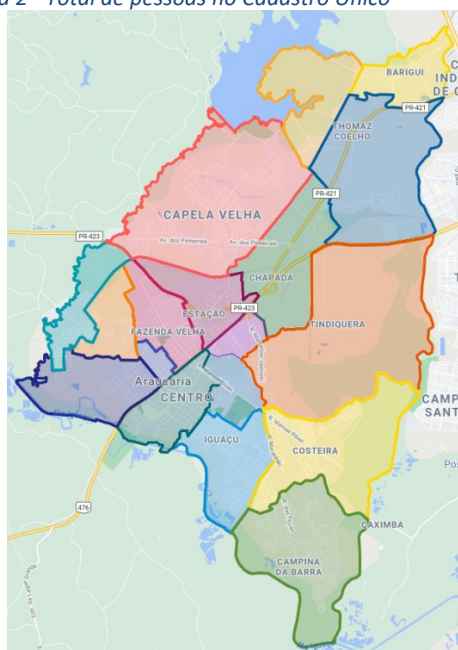

Bairro	Pessoas ⁹	%
BARIGUI	576	1,52%
BOQUEIRAO	1.504	3,97%
CACHOEIRA	1.006	2,66%
CAMPINA DA BARRA	5.768	15,24%
CAPELA VELHA	11.611	30,82%
CENTRO	888	2,35%
CHAPADA	127	0,34%
COSTEIRA	4.311	11,39%
ESTACAO	1.181	3,12%
FAZENDA VELHA	1.701	4,50%
IGUACU	2.579	6,82%
PASSAUNA	1.169	3,09%
PORTO DAS LARANJEIRAS	478	1,26%
SABIA	238	0,63%
SAO MIGUEL	62	0,16%
THOMAZ COELHO	1.071	2,83%
TINDIQUERA	522	1,38%
VILA NOVA	136	0,36%
RURAL	2.863	7,57%
	37.841	

⁹ Total de pessoas cadastradas no Cadastro Único até 31/12/2020.





Dispensações dos Benefícios Eventuais

A **Dispensação de Benefício Eventual** é o ato administrativo pelo qual a solicitação de benefício por parte do requerente é atendida, ou seja, a solicitação foi completamente recebida pelo solicitante. Desta forma, para que houvesse o devido controle foram criados dentro do sistema IPM Social¹⁰ os códigos:

- 26 - Cesta Básica Tipo A Covid 19 [para famílias com até 3 (três) membros]
- 27 - Cesta Básica Tipo B Covid 19 [para famílias com 4 (quatro) membros ou mais]

a) DISPENSAÇÕES

Os dados a seguir informam as **dispensações concluídas** para os dois tipos de cestas fornecidas, no período de 02/04/2020 até 14/12/2020 quando estes códigos foram inativados.

Observação: Somente a Proteção Social Básica por meio dos Centros de Referência de Assistência Social - CRAS poderiam realizar as dispensações do Benefício Eventual. Porém já era previsto a conversão da Unidade de Assistência Social - CSU (UAS CSU) em um CRAS, o que ocorreu a partir do mês de julho. Isto ocorreu quando a Secretaria Municipal de Educação - SMED, devolveu o espaço que estava cedido para funcionamento de um CMEI, localizado ao lado da Câmara de Vereadores. Assim sendo o **CRAS Fazenda Velha** substituiu o UAS CSU e os atendimentos passaram a ser computados neste CRAS.

Cesta Básica Tipo a Covid 19	JAN	FEV	MAR	ABR	MAI	JUN	JUL	AGO	SET	OUT	NOV	DEZ	TOTAL
CRAS Boqueirão	0	0	0	106	121	92	21	14	13	15	10	0	392
CRAS Califórnia	0	0	0	226	142	101	69	33	30	28	25	0	654
CRAS Centro	0	0	0	181	128	135	43	6	9	35	12	0	549
CRAS Costeira	0	0	0	98	234	200	68	22	13	27	6	0	668
CRAS Fazenda Velha	0	0	0	0	0	0	95	6	2	5	7	0	115
CRAS Industrial	0	0	0	148	169	115	66	21	9	11	9	0	548
CRAS Thomaz Coelho	0	0	0	36	58	37	14	7	4	8	6	1	171
CRAS Tupy	0	0	0	101	104	57	63	22	19	19	14	0	399
Uas Csu	0	0	0	133	286	329	16	0	0	0	0	0	764
TOTAL	0	0	0	1.029	1.242	1.066	455	131	99	148	89	1	4.260

¹⁰<https://araucaria.atende.net/social>





Prefeitura do Município de Araucária
Secretaria Municipal de Assistência Social

Cesta Básica Tipo a Covid 19 - DISPENSAÇÕES

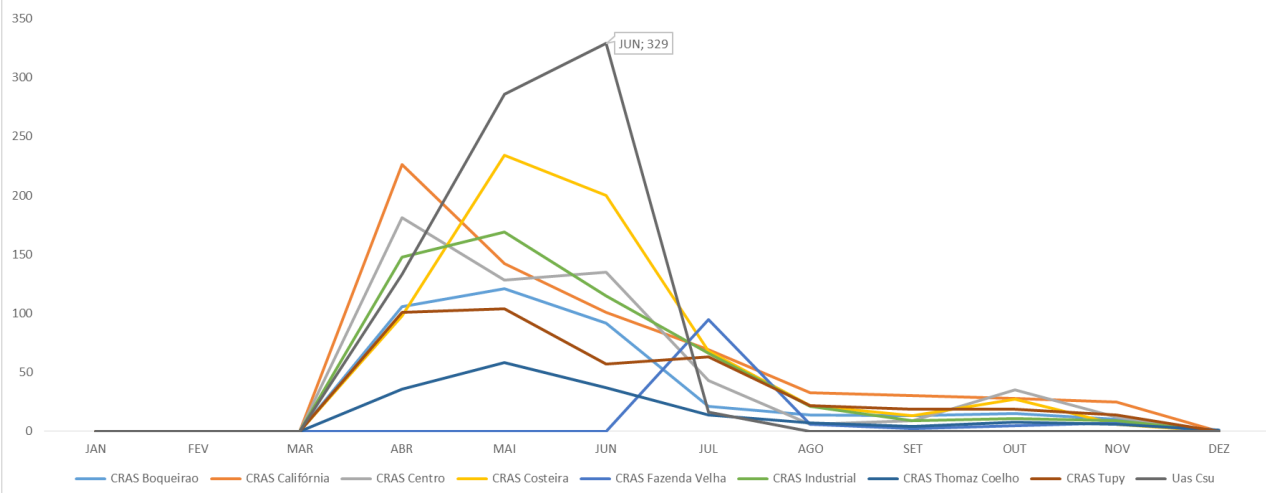

Cesta Básica Tipo B Covid 19	JAN	FEV	MAR	ABR	MAI	JUN	JUL	AGO	SET	OUT	NOV	DEZ	TOTAL
CRAS Boqueirao	0	0	0	58	107	76	38	25	22	21	11	0	358
CRAS Califórnia	0	0	0	143	396	330	109	38	61	53	11	0	1.141
CRAS Centro	0	0	0	101	114	90	34	11	28	47	30	0	455
CRAS Costeira	0	0	0	86	132	124	61	42	35	35	18	0	533
CRAS Fazenda Velha	0	0	0	0	0	0	66	22	15	20	8	0	131
CRAS Industrial	0	0	1	106	119	111	63	28	18	22	22	0	490
CRAS Thomaz Coelho	0	0	0	19	28	21	18	7	14	10	5	0	122
CRAS Tupy	0	0	0	77	93	60	76	42	28	28	20	4	428
Uas Csu	0	0	0	86	162	218	10	0	0	0	0	0	476
TOTAL	0	0	1	676	1.151	1.030	475	215	221	236	125	4	4.134

Cesta Básica Tipo B Covid 19 - DISPENSAÇÕES

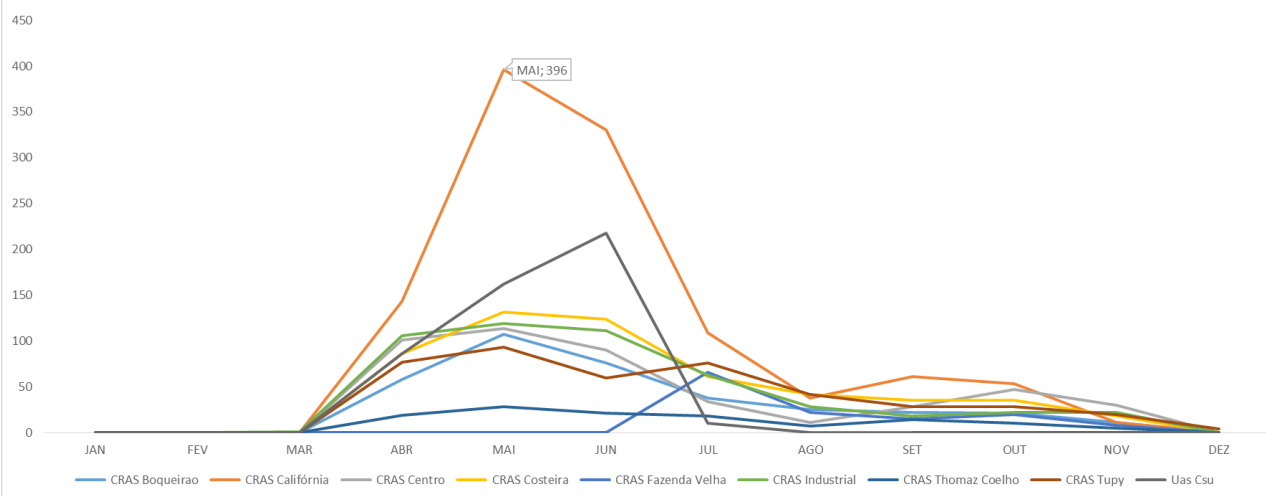

Soma dos dois quadros anteriores - Total

413614-1408

Travessa Frederico Basso, 37 - CEP 83702-590 - Centro - Araucária / PR





Prefeitura do Município de Araucária
Secretaria Municipal de Assistência Social

TOTAL	JAN	FEV	MAR	ABR	MAI	JUN	JUL	AGO	SET	OUT	NOV	DEZ	TOTAL
CRAS Boqueirao	0	0	0	164	228	168	59	39	35	36	21	0	750
CRAS Califórnia	0	0	0	369	538	431	178	71	91	81	36	0	1.795
CRAS Centro	0	0	0	282	242	225	77	17	37	82	42	0	1.004
CRAS Costeira	0	0	0	184	366	324	129	64	48	62	24	0	1.201
CRAS Fazenda Velha	0	0	0	0	0	0	161	28	17	25	15	0	246
CRAS Industrial	0	0	1	254	288	226	129	49	27	33	31	0	1.038
CRAS Thomaz Coelho	0	0	0	55	86	58	32	14	18	18	11	1	293
CRAS Tupy	0	0	0	178	197	117	139	64	47	47	34	4	827
Uas Csu	0	0	0	219	448	547	26	0	0	0	0	0	1.240
TOTAL	0	0	1	1.705	2.393	2.096	930	346	320	384	214	5	8.394

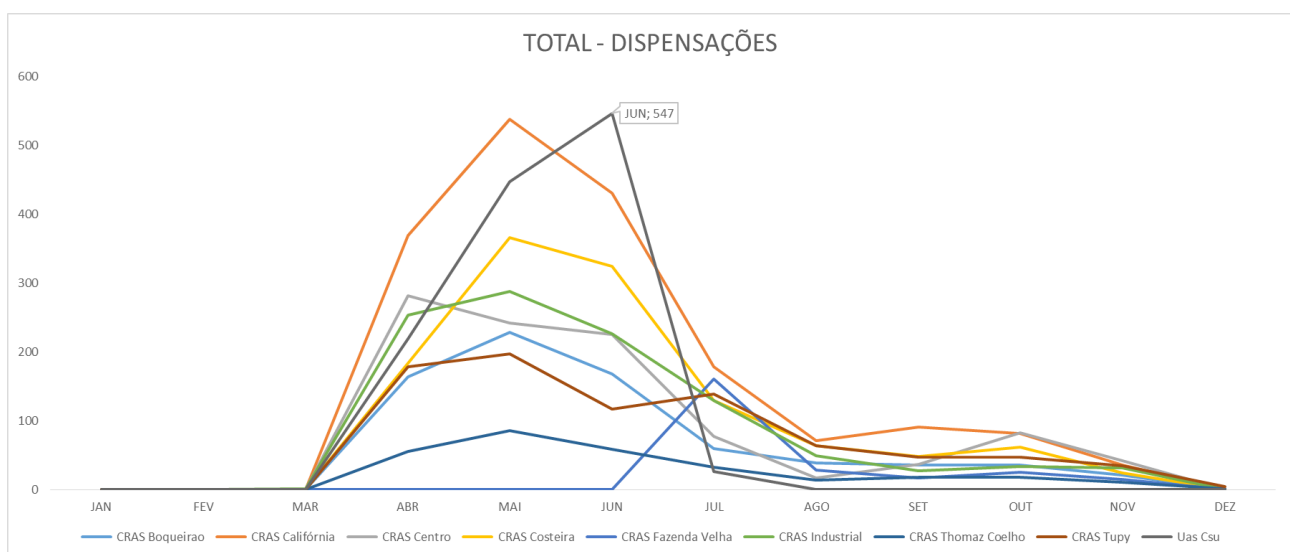

b) QUANTIDADES

Em uma mesma dispensação podem ter sido fornecidas mais de uma Cesta Básica. Os próximos quadros informam essas informações, caso ocorram.

Cesta Básica Tipo a Covid 19	JAN	FEV	MAR	ABR	MAI	JUN	JUL	AGO	SET	OUT	NOV	DEZ	TOTAL
CRAS Boqueirao	0	0	0	106	121	92	21	14	13	15	10	0	392
CRAS Califórnia	0	0	0	226	142	101	69	33	30	28	25	0	654
CRAS Centro	0	0	0	182	128	135	43	6	9	35	12	0	550
CRAS Costeira	0	0	0	98	234	200	68	22	13	27	6	0	668
CRAS Fazenda Velha	0	0	0	0	0	0	95	6	2	5	7	0	115
CRAS Industrial	0	0	0	149	169	115	66	21	9	11	9	0	549
CRAS Thomaz Coelho	0	0	0	36	58	37	14	7	4	8	6	1	171
CRAS Tupy	0	0	0	101	104	57	63	22	19	19	14	0	399
Uas Csu	0	0	0	135	288	330	16	0	0	0	0	0	769
TOTAL	0	0	0	1.033	1.244	1.067	455	131	99	148	89	1	4.267

413614-1408

Travessa Frederico Basso, 37 - CEP 83702-590 - Centro - Araucária / PR





Prefeitura do Município de Araucária
Secretaria Municipal de Assistência Social

Cesta Básica Tipo a Covid 19 - QUANTIDADES

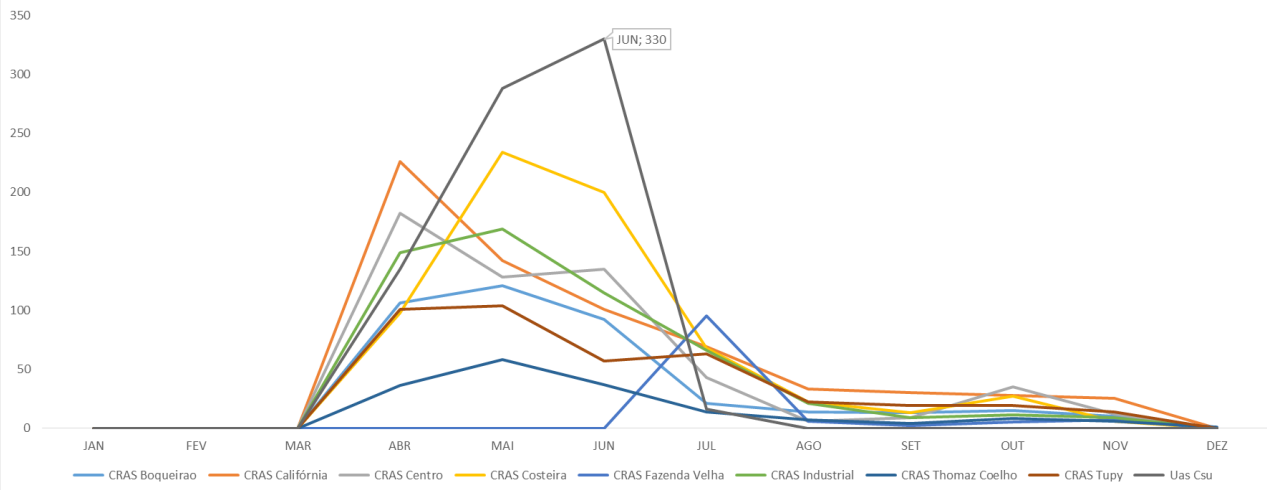

Cesta Básica Tipo B Covid 19	JAN	FEV	MAR	ABR	MAI	JUN	JUL	AGO	SET	OUT	NOV	DEZ	TOTAL
CRAS Boqueirao	0	0	0	58	107	76	38	25	22	21	11	0	358
CRAS Califórnia	0	0	0	145	400	330	109	38	61	53	11	0	1.147
CRAS Centro	0	0	0	101	114	90	34	11	28	47	30	0	455
CRAS Costeira	0	0	0	86	134	124	61	42	35	35	18	0	535
CRAS Fazenda Velha	0	0	0	0	0	0	66	22	15	20	8	0	131
CRAS Industrial	0	0	1	106	119	111	63	28	18	22	22	0	490
CRAS Thomaz Coelho	0	0	0	19	28	21	18	7	14	10	5	0	122
CRAS Tupy	0	0	0	77	93	60	76	42	28	28	20	4	428
Uas Csu	0	0	0	87	162	218	10	0	0	0	0	0	477
TOTAL	0	0	1	679	1.157	1.030	475	215	221	236	125	4	4.143

Cesta Básica Tipo B Covid 19 - QUANTIDADES

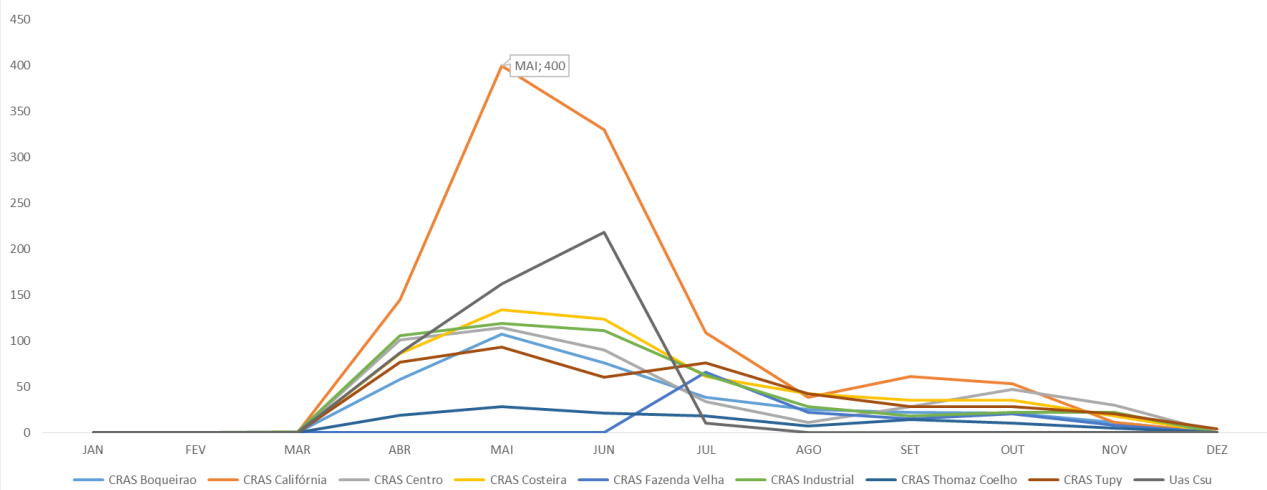

Soma dos dois quadros anteriores - Total

413614-1408

Travessa Frederico Basso, 37 - CEP 83702-590 - Centro - Araucária / PR





Prefeitura do Município de Araucária
Secretaria Municipal de Assistência Social

TOTAL	JAN	FEV	MAR	ABR	MAI	JUN	JUL	AGO	SET	OUT	NOV	DEZ	TOTAL
CRAS Boqueirao	0	0	0	164	228	168	59	39	35	36	21	0	750
CRAS Califórnia	0	0	0	371	542	431	178	71	91	81	36	0	1.801
CRAS Centro	0	0	0	283	242	225	77	17	37	82	42	0	1.005
CRAS Costeira	0	0	0	184	368	324	129	64	48	62	24	0	1.203
CRAS Fazenda Velha	0	0	0	0	0	0	161	28	17	25	15	0	246
CRAS Industrial	0	0	1	255	288	226	129	49	27	33	31	0	1.039
CRAS Thomaz Coelho	0	0	0	55	86	58	32	14	18	18	11	1	293
CRAS Tupy	0	0	0	178	197	117	139	64	47	47	34	4	827
Uas Csu	0	0	0	222	450	548	26	0	0	0	0	0	1.246
TOTAL	0	0	1	1.712	2.401	2.097	930	346	320	384	214	5	8.410

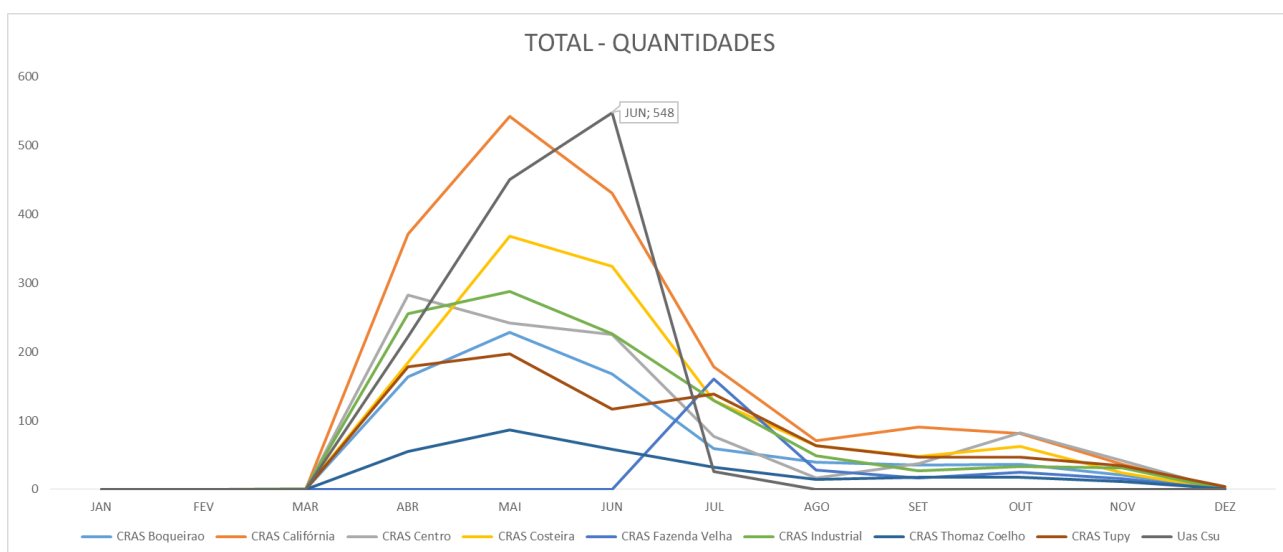

c) POPULAÇÃO BENEFICIADA

Realizando um cálculo envolvendo somente as famílias beneficiadas, sem levar em conta a quantidade de vezes em que foi atendida ou por qual CRAS, chegamos a um total de **4.913** famílias. Aplicando o critério de dispensação que leva em conta a quantidade de pessoas em cada família em relação ao qual tamanho de cesta foi concedida temos o seguinte resumo:

POPULAÇÃO	Famílias Beneficiadas	Pessoas Beneficiadas ¹	IBGE ²	Cadastro Único ³
Cesta Básica Tipo A Covid 19	2.722	4.083	2,79%	10,79%
Cesta Básica Tipo B Covid 19	2.191	6.573	4,50%	17,37%
	4.913	10.656	7,29%	28,16%

Observações:

413614-1408

Travessa Frederico Basso, 37 - CEP 83702-590 - Centro - Araucária / PR





- 1 - Multiplicação do tipo de cesta básica fornecida pela média de pessoas de cada família;
- 2 - Percentual de pessoas em relação a projeção de habitantes no município divulgado pelo IBGE;
- 3 - Percentual de pessoas em relação à quantidade de pessoas que possuem Cadastro Único no município de Araucária.

Concluimos, portanto, que se considerarmos a projeção de habitantes do município de Araucária, menos de 8% recorreram a este benefício. De outro lado, considerando o número de pessoas que possuem vulnerabilidade e estão inscritas no Cadastro Único, menos de 1/3 destes recorreram às cestas básicas.

Questões: Atualmente, quantas pessoas são atendidas com cestas básicas? Qual o custo mensal?

No momento a Secretaria Municipal de Assistência Social - SMAS não possui a dispensação de Benefício Eventual de Alimentos pois estamos na dependência da Lei de Benefícios Eventuais ser aprovada pela Câmara. Após esse trâmite irá ser realizado um diagnóstico específico para incluir em nosso orçamento o formato a ser fornecido e consequente o custo não apenas mensal quanto anual e quadrienal.

Questão: Como a Secretaria Municipal de Assistência Social está se preparando para atender o aumento de pessoas que precisam de cestas básicas?

Não temos dados concretos que apontem a um aumento de vulnerabilidade social que gere insegurança alimentar pois não é da competência da Política de Assistência Social prover alimentação adequada à população. Enquanto não houver uma política específica de Segurança Alimentar que terá a competência de levantar junto aos municípios as necessidades alimentares pois o simples fornecimento de cestas básicas muitas vezes esbarra nas condições da família em realizar seu preparo. Esbarra também em questões econômicas desde o valor da renda familiar e os custos dos insumos agregados como gás, lenha, carvão e etc. O fornecimento da cesta básica, por si só, não





Prefeitura do Município de Araucária
Secretaria Municipal de Assistência Social

pode ser função finalística nem da Política de Assistência Social nem de Trabalho e Renda. As necessidades da população vulnerável, por ser multidimensional, depende de articulações com outras políticas públicas que tragam, em conjunto, soluções de médio e longo prazo. Essa discussão está dentro dos pilares do Desenvolvimento Sustentável, da melhoria do Índice de Desenvolvimento Humano, de infraestrutura pública que forneça água, luz, benfeitorias. O fornecimento de cesta básica, neste contexto, é uma forma de apaziguar, temporariamente, necessidades imediatas. Não tem, portanto, objetivo de se tornar uma sistematização constante para atendimento dos efeitos. Há de se tratar, antes disso, das causas.

ESTE DOCUMENTO FOI ASSINADO EM: 31/03/2021 16:42:49 -03
PARA CONFERÊNCIA DO SEU CONTEÚDO ACESSE <https://ic.atenda.net/ip6064d0bae59fe>.



Assinado digitalmente por:
JEFERSON FÉLICE OHPIS

048.140.869-03
31/03/2021 16:42:49

Assinatura digital avançada com certificado digital não ICP-Brasil.

413614-1408

Travessa Frederico Basso, 37 - CEP 83702-590 - Centro - Araucária / PR