



Prefeitura do Município de Araucária

Secretaria Municipal de Governo

Ofício Externo nº 109/2019 - NAF

Araucária, 21 de fevereiro de 2019.

À Senhora
AMANDA NASSAR
DD. Presidente da Câmara
Rua Irmã Elizabeth Werka, 55 - Jardim Petrópolis
Araucária/PR

Assunto: **Resposta ao Requerimento nº 47/2018**

Senhora Presidente,

Em resposta ao Requerimento nº 047/2018, de iniciativa da vereadora Amanda Nassar, que requer informações sobre terrenos localizados na Rua Jean Becue esquina com as Ruas Maria Aparecida Saliba Torres e Gustavo Michel Saliba, qual o planejamento para infraestrutura destes locais, praças parques, academias ao ar livre, entre outros, encaminhamos as informações prestadas pela Secretaria Municipal de Planejamento, através do Ofício nº 146/2019 (cópia anexa).

Sendo o que se apresenta para o momento, subscrevemo-nos

Atenciosamente,

GENILDO CARVALHO
Secretário Municipal de Governo

PROTOCOLADO Nº 882/2019
EM: 26 / 02 / 2019
FUNCIONÁRIO: Thiago Souza

41 3614-1691
Rua Pedro Druszczyk, 111 - CEP 83702-080 - Centro - Araucária / PR

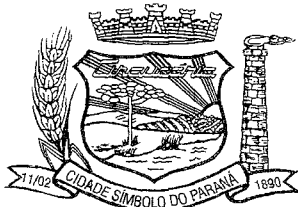

Ofício Interno nº 146/2019

Araucária, 20 de fevereiro de 2018.

Ilustríssimo Senhor

Genildo Pereira Carvalho

Secretário Municipal de Governo

NESTA

Prezado Senhor

Em resposta a Câmara Municipal de Araucária que, por meio do Requerimento nº 47/2018 da Excelentíssima Senhora Vereadora Amanda Nassar, solicitou disponibilização de informações sobre terrenos localizados na Rua Jean Becue esquina com as Ruas Maria Aparecida Saliba Torres e Gustavo Michel Saliba, dispostos conforme mapa abaixo, segue:

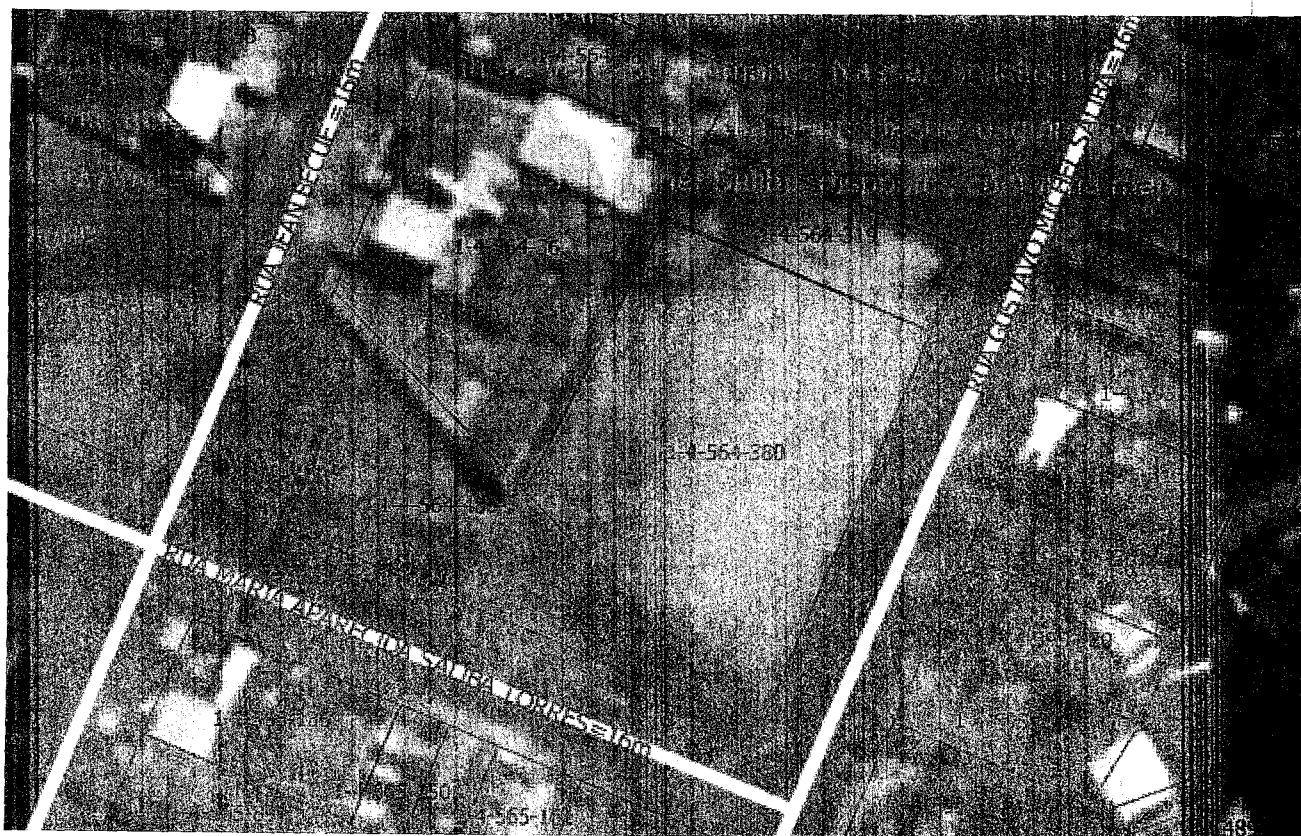

Trata-se dos lotes de indicação fiscal nº 1-4-564-380; nº 1-4-564-488 e nº 1-4-564-36, todos de propriedade do Município de Araucária.

Na SMGO 21.02.19
Recebi em.....
ASSINATURA

413614-1684

Rua Pedro Druszczyk, 111 - CEP 83702-080 - Centro - Araucária / PR

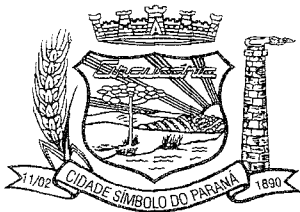

O lote de indicação fiscal nº 1-4-564-380, faz frente com a Rua Gustavo Michel Saliba esquina com Rua Maria Aparecida Saliba Torres e apresenta lote aterrado, retificado e plano. Hoje tem como uso, um campo de futebol improvisado, provavelmente implantado pela própria comunidade do entorno.

O lote de indicação fiscal nº 1-4-564-488, faz frente com a Rua Maria Aparecida Saliba Torres esquina com Rua Jean Becue e apresenta terreno com desnível acentuado e desocupado, com algumas árvores existentes.

O lote de indicação fiscal nº 1-4-564-36, faz frente com a Rua Jean Becue e apresenta terreno com desnível moderado. Informa-se, ainda que constante propriedade do Município de Araucária, o lote encontra-se ocupado com edificações residenciais. Contando com este fato, indica-se encaminhamento ao órgão responsável para que, se for o caso, sejam tomadas as providências cabíveis em relação a ocupação irregular.

No que diz respeito ao planejamento para infraestrutura dos terrenos citados acima, está em estudo preliminar a possibilidade da implantação de Praça de Convívio Comunitário.



SAMUEL ALMEIDA DA SILVA

Secretário Municipal de Planejamento